

# DURAFRAME® POSTER

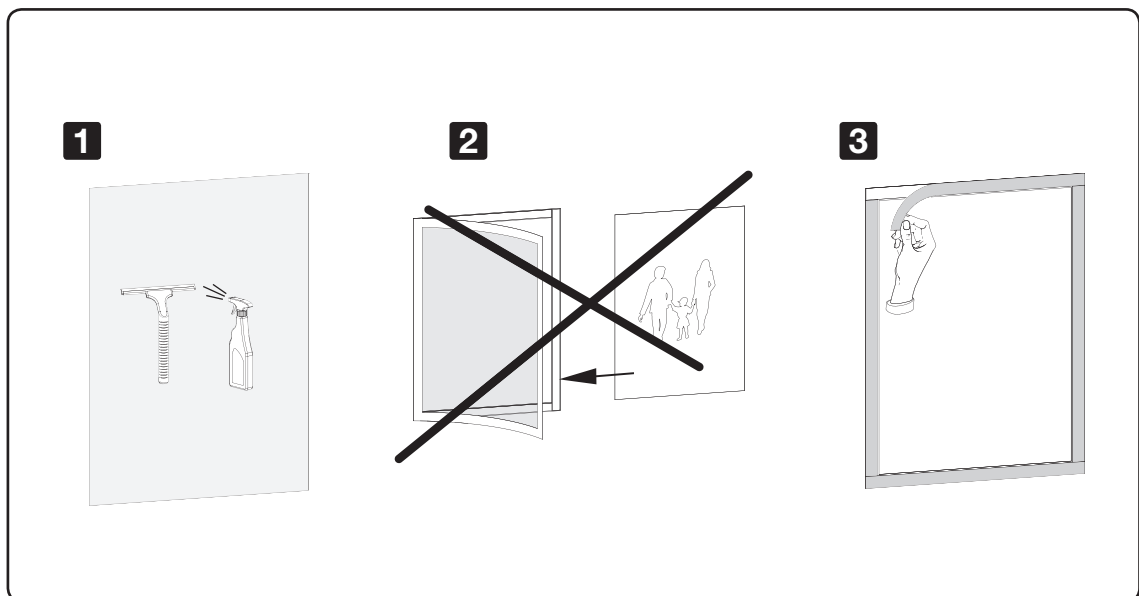

## DURAFRAME® POSTER

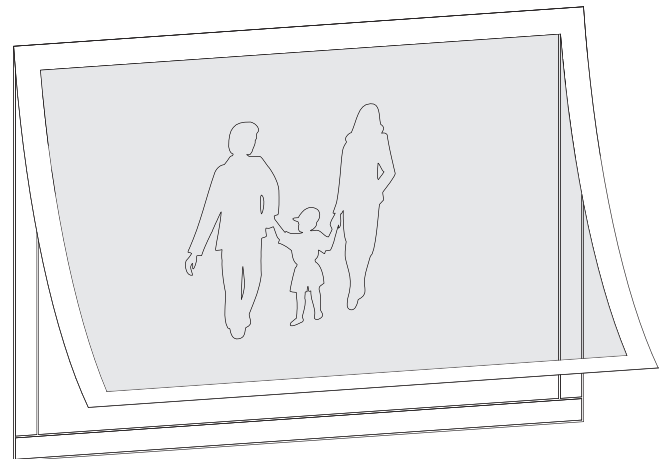
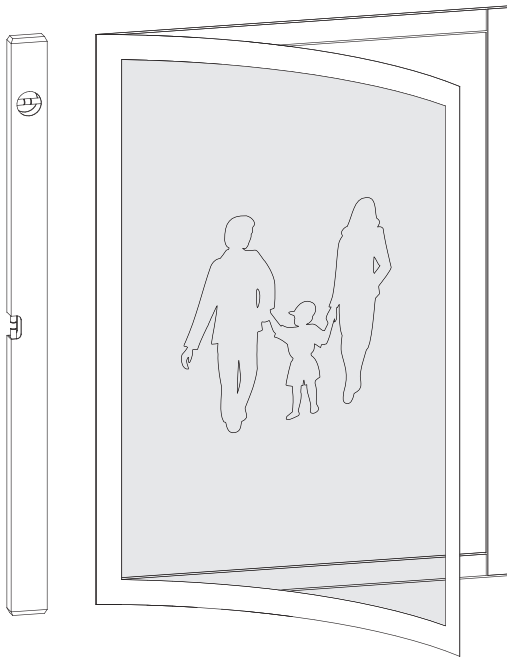
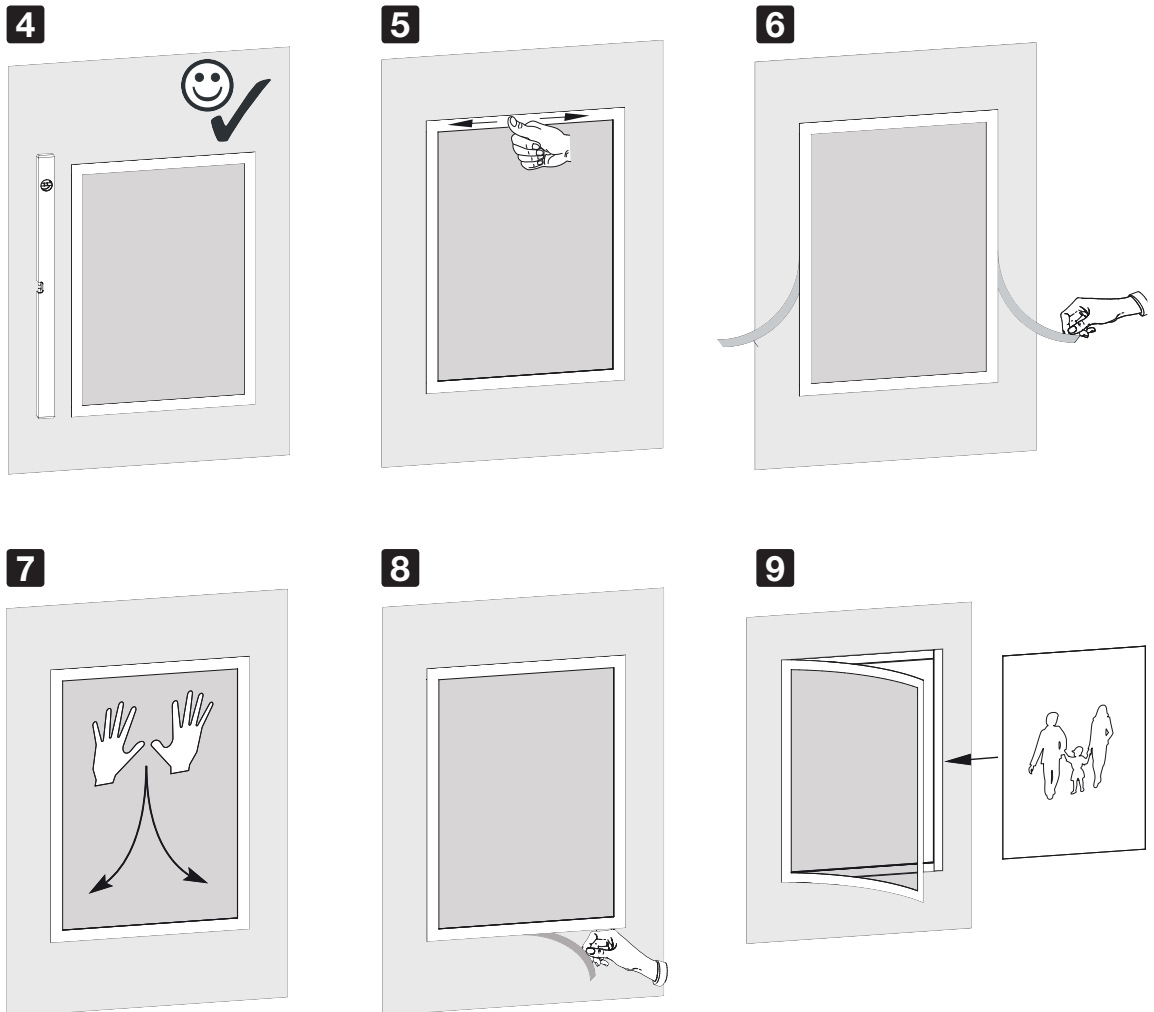

**DE | Anwendungshinweis:** Bei der Anwendung auf Fassadenverglasung den DURAFRAME® POSTER nicht der direkten Sonneneinstrahlung aussetzen, da es durch eine stärkere Erwärmung zu einer Verformung (Wellenbildung) des Plakatrahmens kommen kann.

**GB | Application Note:** When applied to glass, avoid placing DURAFRAME® POSTER in direct sunlight due to possible curling of the frame.

**FR | Conseil d'utilisation :** Nous vous recommandons de ne pas exposer votre DURAFRAME® POSTER au soleil afin d'éviter tout risque de déformation du cadre.

**ES | Nota sobre la aplicación:** Cuando se coloque sobre cristal, evite que el DURAFRAME® POSTER reciba directamente la luz solar, para evitar la deformación debida al calor.

**NL | Toepassingstip:** Vermijd, bij gebruik op glas, om DURAFRAME® POSTER in direct zonlicht te plaatsen, omwille van het mogelijk omkrullen van het kader.

**SE | Notera följande vid användning:** När du använder DURAFRAME® POSTER på glasrutor, undvik att placera den i direkt solljus då det kan medföra att den blir bucklig.

**IT | Avvertenza:** Non esporre DURAFRAME® POSTER alla luce diretta del sole, se applicata su superfici vetrate, per evitare il formarsi di arricciature della cornice.

**PL | Uwaga dot. mocowania:** Przy naklejaniu DURAFRAME® POSTER na szkło unikać miejsc narażonych na bezpośrednie działanie słońca. Mocne nagrzanie może spowodować zdeformowanie ramki.

**RU | Рекомендации по применению:** во избежании коробления (образование волнистости) DURAFRAME® POSTER при ее размещении на стекле избегайте попадания на рамку прямых солнечных лучей.